agro tourismus
Emmental - Oberaargau

AARGAU

Agrotourismus Taler
Der Taler hat einen Wert von CHF 10, ist auf allen abgebildeten Höfen und für alle Aktivitäten einlösbar.
agrotourismus-eo.ch/taler

agro tourismus Emmental - Oberaargau
10 Franken

SOLOTHURN

BERN

LUZERN

BERNER OBERLAND

Burgäschisee
Der verträumte See lädt zum Spazieren, Fischen, Rudern und Baden ein. Der idyllische Uferweg entlang des Burgäschisees führt durch einen kleinen Erlenwald, über versteckte Holzstege und zu einem einladenden Strandbad. **burgäschisee.ch**

Walderlebnispfad
Der Erlebnispfad in Roggwil ist gerade mal einen Kilometer lang, aber voller liebevoll gestalteten Spiel- und Lernposten – so lässt es sich hier gut und gerne einen ganzen Nachmittag verbringen.
burgergemeinde-roggwil.ch/erlebnispfad

Emmentaler Schaukäserei
Erfahren Sie mehr über die Geschichte und Produktion des Emmentaler Käse. Auf dem geheimnisvollen «Königsweg», der durch Kuhmägen und Gewölbekeller führt, erfahren Sie manch käsige Pointe. Eine Degustation rundet das Erlebnis ab. **e-sk.ch**

Kambly Erlebnis
Erkunden Sie den Ursprung der bekanntesten Biscuits der Schweiz im Kambly Erlebnis und entdecken Sie die Geheimnisse der Feingebäck Kunst. Gönnen Sie sich im Café eine Verschnaufpause und kosten Sie die handgemachten Dessertkreationen aus der Confiserie. Im Fabrikladen erwartet Sie eine grosse Auswahl an Kambly-Spezialitäten. Nutzen Sie den Heimliefer-Service und setzen Sie Ihre Velotour unbeschwert fort!
kambly.ch/erlebnis

Wanderungen

A Duftweg
Start & Ziel: Wangen an der Aare, Bahnhof
Dauer: 2 Std
Distanz: 5.3 km
Highlight: Salbei, Zitronengras und weitere 24 Düfte

B Wässermatten
Start: Lotzwil
Ziel: Roggwil-Wynau
Dauer: 2 Std 30 Min
Distanz: 10.5 km
Highlight: Gräben und Stauwehre, dreimal im Jahr wird alles geflutet

C Auf die Lueg
Start: Huttwil (mit dem Zug erreichbar)
Ziel: Lueg (mit dem Bus erreichbar)
Dauer: 4 Std 30 Min
Distanz: 14.7 km
Highlight: Weitsicht übers Napfgebiet

D Höhenroute Napf
Start: Lüderenalp
Ziel: Mettlenalp
Dauer: 4 Std
Distanz: 11.8 km
Highlight: Sonnenuntergang vom Berghotel Napf aus

E Alp Rämisgummen
Start & Ziel: Eggiwil Dorf (mit dem Bus erreichbar)
Dauer: 4 Std 45 Min
Distanz: 16.7 km
Highlight: Aussichtspunkt Pfyffer

E-Biken im Hügu Himu

A Herzroute
Start: Burgdorf
Ziel: Willisau
Dauer: 5 – 6 Std
Distanz: 63 km
Highlight: Weitblicke auf die Alpen und zum Jura

B Dr gross Sumiswauder
Start & Ziel: Sumiswald
Dauer: 5 – 6 Std
Distanz: 68 km
Highlight: Grandiose Ausblicke und Einsicht in das Emmental und den Oberaargau

C Herzroute
Start: Langnau
Ziel: Burgdorf
Dauer: 3 – 4 Std
Distanz: 45 km
Highlight: Abfahrt durch das romantische Luterbachtal

D Kambly Erlebnis Tour, Nr. 777
Start & Ziel: Langnau
Dauer: 3 – 4 Std
Distanz: 30 km
Highlight: Kambly Erlebnis und 13 markierte Points of Interest entlang der Strecke

Sehenswürdigkeit
Oberaargau
Emmental

N W E S

Das Projekt zur regionalen Entwicklung (PRE) ist ein Förderinstrument des Bundesamtes für Landwirtschaft. Gemeinsam mit dem Kanton Bern wird die Schaffung von Wertschöpfung vorwiegend in der Landwirtschaft und die Stärkung der regionalen Zusammenarbeit finanziell unterstützt.

© Event & Tourismus AG | Bilder: Agrotourismus Emmental-Oberaargau | Illustrationen: Gwendoline Moser, Eveline Maritz & macrovector / Freepik | Alle Angaben ohne Gewähr.

ATTISWIL

Hof zur Linde

1

Der Tag auf dem Hof zur Linde startet früh: Kaninchen werden gefüttert, Kühe gemolken, Körner im Hühnerstall verstreut und Eier gesucht. Bei der Familie Stuber dürfen Gäste tatkräftig auf dem Hof mithelfen. Im Wandergebiet auf über 1000 M. ü. M. oberhalb von Attiswil führen lauschige Spazierwege zu romantischen Plätzen mit Weitsicht über das Mittelland. An der Aare laden diverse Wanderwege ein, gemütlich zu flanieren. Auch für Velotouren ist Attiswil ein guter Ausgangspunkt. Wer seine Ferien aber lieber erholsam beim Saunieren, Baden im Hot-Pot und auf dem Barfussweg verbringen möchte, ist ebenfalls herzlich willkommen. Übernachtet wird im Baudenkmal, entweder im Stöckli oder im renovierten Spycher.

032 637 25 73 | hof-zur-linde.ch

OCHLENBERG

Geisseschüür

4

Der Hof auf dem Ochlenberg ist ein guter Ort, um Kraft zu tanken und ruhige Stunden zu geniessen. Die Geisseschüür ist das Zuhause von zutraulichen Walliser Schwarzhalsziegen und die Produktionsstätte von leckeren und ästhetischen, regionalen Ziegenmilch-Produkten. Die Geissen freuen sich jederzeit über neue Paten. Handgemachte Produkte gibts auch im Onlineshop.

079 574 01 58
geisseschuer.ch

Ursprung und Geschichte des berühmten Schweizer Käse mit den Löchern auf dem «Königsweg» erforschen!

EMMENTALER Schaukäserei

Jetzt Mitglied werden! Alle Infos unter agrotourismus-eo.ch

OCHLENBERG

Jordihof

5

Von Mai bis September lockt jeden letzten Donnerstag im Monat der Duft von selbstgebackenem Kuchen und erfrischender Eistee hungrige Spaziergänger ins kleine Gartenkaffee der Familie Jordi – nach dem Motto «Schnouse uf em Buurehof». Das «Heimetli» öffnet anderntags auf Voranmeldung auch für Gruppen von 15 bis 40 Personen. Wanderer und Velofahrer übernachten im Bed & Breakfast und erholen sich in der kleinen Wellnessanlage mit Barfussweg, Kräutergarten und Sauna.

062 961 72 44
jordihof.ch

ANGEBOTE
Übernachtung
Eventlocation
Aktivität
Mithelfen auf dem Hof
Hofladen

Verein Agrotourismus Emmental-Oberaargau
agrotourismus-eo.ch | 034 402 42 52
#agrotourismuseo

AGROTOURISMUS SCHWEIZ WWW.MYFARM.CH

agro tourismus Emmental - Oberaargau

Bernerland Bank

echt & authentisch

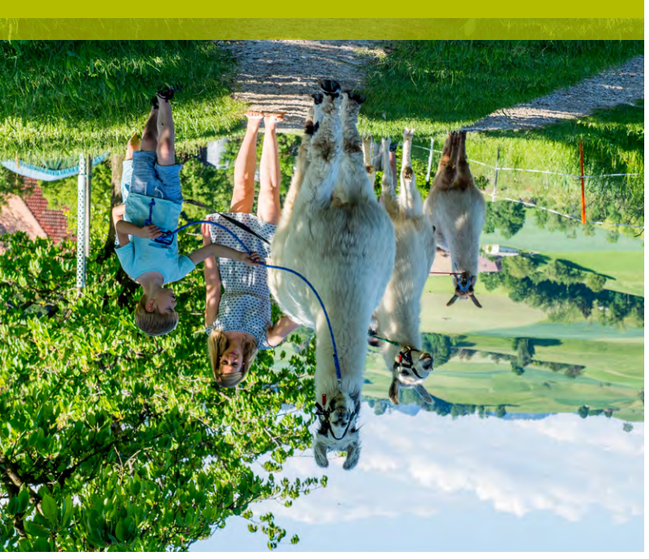

agro tourismus Emmental - Oberaargau

ATTISWIL

Verein Weltacker

2

Teilt man die gesamte Ackerfläche der Welt durch die Anzahl BewohnerInnen, ergibt das rund 2000 m². Auf dieser Fläche muss alles wachsen was uns ernährt und versorgt: Brot, Reis, Kartoffeln, Obst, Gemüse, Öl, Zucker aber auch das Tierfutter und Baumwolle für Kleidung. Ist das möglich? Lehrreiche Führungen zu diesem Thema werden von Mai bis Mitte Oktober durchgeführt.

mail@weltacker-attiswil.ch
weltacker-attiswil.ch

MADISWIL

Hofladen Staub

6

Im Hofladen werden folgende Schafmilchprodukte verkauft: Weichkäse, Hartkäse, Joghurt und Quark. Zum Übernachten bietet die Familie Staub in idyllischer Umgebung, direkt an der Herzroute, ein Zimmer für 2 Personen im Bauernhaus und Schlafen im Stroh für bis zu 9 Personen an.

079 356 10 22

KOPPIGEN

Koch mit

16

Für die Kochkurse und -events im «koch-mit» von Pia Läng braucht es eine gwundrige Nase und einen guten Appetit. Aus frischen, regionalen, Produkten werden in der Pfanne oder auf dem Grill köstliche Menüs gezaubert. Viele Kräuter aus dem hofeigenen Garten verfeinern die verschiedensten Gerichte. Das gemeinsame Schlemmen kommt hier nicht zu kurz – ganz nach dem Motto «Kochen & Geniessen»! Bei einem Spaziergang um das Haus, kann die Bekanntschaft mit Hund Easy, den 10 Alpakas und den Schildkröten gemacht werden.

034 413 02 05
koch-mit.ch

KIRCHBERG

Familienhof Schürch

18

Den Geburtstag nicht nur mit Freunden, sondern auch mit Alpakas, Schafen, Geissen und noch vielen anderen Tieren auf dem Bauernhof feiern! Der Familienhof Schürch bietet Kindergeburtstage mit Tierfütterung, Spielen und Zvieri an.

034 445 85 20
familieschuerch.ch

BURGDORF

EyHof

20

In der 9. Generation bewirtschaftet Familie Kunz den EyHof. Am Stadtrand von Burgdorf leben nebst Kühen und Kälbern, Schafen und Lämmern, auch Aemme Shrimp. Interessierte Besucher können den Betrieb auf Voranmeldung besichtigen. Im Hofladen werden hofeigene und regionale Nahrungsmittel angeboten.

034 422 19 27
aemmeshrimp.ch

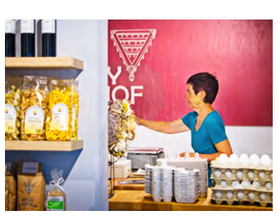

SEEBERG

Leinacherhof

3

Im Frühling frischer Spargel, dann farbige Blumen und süsse Beeren: bei Grütters gibt es saisonale Köstlichkeiten direkt ab Hof. Im Bauernhaus in Seeberg sind in der 3.5 Zimmer Ferienwohnung Übernachtungsgäste herzlich willkommen. Für Familien ist der Garten mit Schaukel, Trampolin und Rutschbahn attraktiv! Gemütliche Feste können auf dem Weierhof in Subingen, den die Familie zusätzlich bewirtschaftet, gefeiert werden. Ein Highlight sind auch die Speisen (Apéro bis Dessert), die auf dem Grillring zubereitet werden.

062 968 10 18
leinacherhof.ch

MADISWIL

Zulligerhof

7

Im Dachstock des über 200 Jahre alten Stöcklis schläft es sich ganz wunderbar. Die rustikale Wohnung für 5 – 7 Personen liegt mitten in der idyllischen Natur am Ortsrand von Madiswil. Gäste sind eingeladen, den bäuerlichen Alltag mitzuerleben und den Kontakt mit den Tieren zu pflegen. In der hofeigenen Mühle werden Urdinkel, Weizen und Roggen aus eigenem Anbau steingemahlen und als verschiedene Mehlsorten zum Verkauf angeboten.

062 965 16 51
zulligerhof.ch

ALCHENSTORF

Oberhuus

17

«Über Höger und dür Chräche» – unter diesem Motto bieten Brachers vom Biohof Oberhuus seit einigen Jahren Cartouren mit Informationen zur Region, Kultur, Geschichte und Landwirtschaft im Emmental an. Ein weiteres Angebot sind geführte Velo- und Biketouren. Erholt wird sich im lauschig eingerichteten Zimmer des Bed & Breakfast und beim Besuch der Hoftiere. Tatkräftige finden viele Gelegenheiten, um mit anzupacken. Jeder Tag beginnt mit einem ausgiebigen Frühstück.

034 415 11 34
oberhuus.ch

LYSSACH

Schache-Märit

19

Hier kann man viele frische, saisonale Produkte aus der Region kaufen: von süssen Früchten über rezenten Käse bis hin zu Eingemachtem. Sehr zu empfehlen: die feinen Backwaren!

034 423 73 55
schache.ch

WEIER I. E.

Biohof Kohler

22

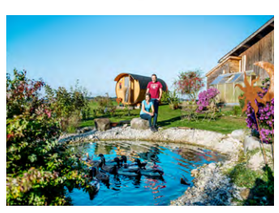

Ruhige Stunden und Entspannung nach einer hügeligen E-Bike Tour oder einer Wanderung über Stock & Stein im «Sorglos-Hüsli» geniessen. Im romantischen Holzhäuschen für zwei Personen, umgeben von duftenden Ricola-Holunderblütenbäumen und dem beruhigenden Klang von plätscherndem Wasser schläft man sehr erholsam. Als Andenken an diese Zeit können hausgemachte Teemischungen gekauft werden.

034 435 02 23
biohof-kohler.ch

LEIMISWIL

Leuenberger Lindenholz

8

Sobald die ersten Tulpen spriessen, wird das Selbstbedienungsblumenfeld eröffnet. Vor allem im Spätsommer lohnt sich ein Spaziergang durch das Blumenmeer und dessen Farbenpracht. Saftige Beeren im Sommer, Wassermelonen Ende August und eine bunte Kürbisausstellung mit über hundert verschiedenen Sorten im Herbst locken Besucher auf den Hof, welcher zu jeder Jahreszeit einen Besuch wert ist.

079 329 39 43
matthiasleuenberger@sunrise.ch

Über 450 km beschilderte Routen im E-Bike Paradies Emmental: huegu-himu.ch

hügu himu Emmental

GONDISWIL

Bauernhof Nyffeler

12

In der Schnitzerei Fürobeholzwörm in Gondiswil werden Holzgeschenke verschiedenster Art angefertigt. Fein ausgearbeitete Holzmöbel, Wanduhren, Stühle und Preistrophäen schmücken die Regale der Holzwerkstatt. Der selbstgemachte Alpkäse der Familie Nyffeler kann samt Holzbrett und Käsemesser gekauft werden. Auf persönliche Wünsche gehen die Handwerkskünstler auch gerne ein.

062 962 10 30
fürobeholzwörm.ch

URSENBACH

Highland Cattle Bio Hof

9

Auf dem Highland Cattle Bio Hof wird Biodiversität grossgeschrieben! Die Highland Cattle-Rinder Schafe, Schweine und Hühner werden bei Güdels nach Bio-Richtlinien gehalten. Ihr hochwertiges Fleisch, Obst und Freilandeier können per Telefon oder Mail bestellt werden. Hofführung auf Voranmeldung möglich.

079 222 35 45
highland-cattle-bio-hof.ch

HUTTWIL

Spycher Handwerk

13

Nach einer Nacht in der Jurte können Abenteurer beim Spycher Handwerk einen ländlichen Ausritt fast wie bei den Nomaden zwischen den Höckern eines Kamels geniessen. Auf dem Hof in Huttwil sind Ziegen, Wollschweine, Alpacas, Hühner und Schafe zuhause. Familie Grädel hat nicht nur eine grosse Leidenschaft für Tiere, sondern auch für das traditionelle Wollhandwerk. Seit einigen Jahren verarbeitet der Betrieb Schurwolle zu vielfältigen Produkten. Die Faszination für das hochwertige Material kann man bei Kursen wie Filzen oder Färben kennenlernen.

062 962 11 52
kamele.ch

Freizeit/Tourismus «naturnah und lebendig» myoberaargau.com

oberaargau weil wir sind, wie wir sind

HÄUSERNMOOS

Bauernhof Waltringen

21

«Rösslifahrt» durchs Emmental: Mit Familie Nyffelers Freibergerpferden geht es im Schritttempo, ganz entspannt durch die hügelige sanfte Landschaft. Nebst Kutschenfahrten bewirtschaftet die 5-köpfige Familie 17 Hektar Land und Wald und hält Pferde, Kühe, Mastschweine und einige Kleintiere. Die Pferde werden noch in der Landwirtschaft eingesetzt. Sei es im Sommer beim Heuen, im Herbst zum Säen und natürlich in der Freizeit zum Reiten. In der gemütlichen 3.5 Zimmer Ferienwohnung im Stöckli lässt es sich ausgezeichnet entspannen und den Alltag vergessen.

062 964 10 72 | nyffelerfreiberger.ch

BURGDORF

Hof Bättwil

23

Aus dem Fenster der Ferienwohnung des Bauernhofs Bättwil hat man einen wunderbaren Ausblick auf das Schloss Burgdorf – bei guter Sicht sogar auf den Jura. Kühe, Geissen, Schweine und Esel leben auf dem Hof. Über Stock und Stein auf einem Esel reiten oder die Bauernfamilie bei den anfallenden Arbeiten unterstützen – jeder verbringt den Tag so wie er mag. Nebst der Ferienwohnung bietet der Hof ein Massenlager, Bed & Breakfast und für Abenteuerlustige Schlafen im Stroh an.

034 422 38 36
bauernhof-baettwil.ch

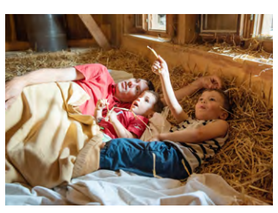

Details zu allen Höfen auf agrotourismus-eo.ch

Herzroute Routenführer kostenlos bestellen: 034 408 80 99 herzroute.ch

HERZROUTE

HASLE B. BURGDORF

Hasle-Mühle

24

Die Familie Stalder bäckt täglich frisches Holzofenbrot und bietet dieses im Hofladen an. Neben dem Angebot von Burebrot, Rind- und Schweinefleisch, führt die Familie eine breite Palette an regionalen und saisonalen Spezialitäten von Bauernkollegen aus der Umgebung.

034 461 19 55
hasle-muehle.ch

AUSWIL

Hof Eichmatt

10

Ferien auf dem Hof Eichmatt sind sehr abwechslungsreich: Reitstunden, Ausfahrten mit der Rösslikutsche, Hofarbeiten und entspannte Stunden im Garten stehen auf dem Programm. Und schlafen tut es sich im 200-jährigen Bauernhaus sehr gut!

062 530 37 01

HUTTWIL

Lamahof Tschäppel

14

Die Lamas begleiten Hofbesucher gerne auf eine gemütliche Wanderung. Wenn der Magen nach dem Fussmarsch zu knurren beginnt, kann in der hofeigenen Backstube ein Zopf gebacken werden. In der Ferienwohnung im Stöckli wartet ein weiches Bett. Das Hofläden sorgt mit frischen Produkten für ein kulinarisches Andenken an den Oberaargau.

062 962 00 54
lamahof-tschaeppel.ch

Im Emmental & Oberaargau verankert. An neun Standorten persönlich vor Ort.

Bernerland Bank

KRAUCHTHAL

Partystube Lindenfeld

25

In Maja's Partystube werden frische Hofprodukte und hausgemachten Spezialitäten aus der Küche und der Backstube serviert. Die Holzofen Pizzen zum selber belegen sind ein weiteres Highlight. Die gemütliche Stube bietet genügend Platz für Grillpartys, Brunchs und Apéros und eignen sich für Feste ab 15 Perosnen besonders gut. Jeden Donnerstag nimmt Maja zudem Bestellungen für frische Brote entgegen.

034 411 14 69

SCHÜPBACH

Bauernhof Röthlisberger

27

Geburtstage und Hochzeiten werden auf diesem Bauernhof gefeiert. Die kulinarischen Leckerbissen können Drinnen oder Draussen eingenommen werden. Für Kinder gibt es einen Tierpark, viel Platz zum Spielen und ein Volleyballfeld.

079 380 57 37

SIGNAU

Hintere Böschmatt

29

Der Hof Hintere Böschmatt steht geschmückt mit Geranien inmitten grüner Wiesen. Im ersten Stock des 100-jährigen Stöcklis befindet sich eine gemütliche Ferienwohnung für erholsame Stunden. Es darf jederzeit beim Füttern der Tiere oder bei der Ernte mitgeholfen werden.

031 543 23 73

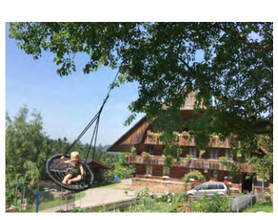

ROHRBACH

Hof Bleiche

11

1630 gebaut und stets durch die Familie Zulauf bewirtschaftet. Die Mühle direkt am Bach können Besucher bei einem Apéro besichtigen. Es gibt auch zwei Ferienwohnungen auf dem Hof – eine davon im alten Bauernhaus.

062 965 01 47
bauernhof-bleiche.ch

BÄTTERKINDEN

Berchtoldshof

15

Hier wird gefeiert! In der Hofschüür, und im Sommer auch im Festzelt, verwöhnt die Familie Gäste mit vielen hofeigenen Produkten. Eine grosse Auswahl an Kartoffelsorten, Zebufleisch und weiteren Produkten sind auch im Hofladen erhältlich.

032 665 74 04
berchtoldshof.ch

ZOLLBRÜCK

Bauernhof Obermörisegg

26

Dieser Hof ist ein Spielparadies für Kinder. Eine renovierte Ferienwohnung befindet sich im Spycher aus dem Jahr 1741. Regula Gerber bietet geführte Wanderungen zu wildwachsenden Kräuter an und informiert über deren Wirkung.

034 496 66 06
ferien-im-emmental.ch

SIGNAU

Hof Tanne

28

Auf dem Wochenmärit in Signau, samstags von 8.30 bis 11 Uhr, bietet die Familie Kartoffeln, Salate und Gemüse vom Pflanzblätz und Köstlichkeiten aus der Backstube an.

034 497 22 95

RÖTHENBACH I. E.

Wielandleben

30

Der Hof im tiefen Emmental eignet sich für Kurzurlaube oder Familienfeste. Einmal im nostalgischen Spycher eingenistet, möchte man gar nicht mehr abreisen. Im Hofläden gibt es eine grosse Produktauswahl.

078 876 86 52
wielandleben.ch

SCHANGNAU

Arche-Hof

31

Auf der beschilderten Selbsterkundungstour oder bei einer Führung rund um den Arche-Hof erfährt man Wissenswertes über ProSpecieRara-Tiere. Die Familie verkauft eigene Hofprodukte im Hofladen.

079 243 01 91
bauernhof-emmental.ch